



# 学校だより 4月号

令和6年4月8日  
大田区立田園調布小学校  
校長 本田 幸彦

## 新年度の始まりにあたって

校長 本田 幸彦

満開の桜が本格的な春の訪れを感じさせる頃となり、令和6年度の田園調布小学校の教育活動が始まりました。新1年生の保護者の皆様、お子様の御入学、まことにおめでとうございませう。今日から1年生となった子どもたちの学校生活が始まります。「毎日、学校に通うことが楽しい!」と思えるように教職員、在校生一同、応援してまいります。一日も早く学校生活に慣れ、田園調布小学校が大好きになってくれるよう祈っています。

また、在校生の保護者の皆様、お子様の御進級おめでとうございませう。一学年ずつ進級した子どもたちは、心も身体も成長して、新たな夢や希望に胸を膨らませていることと思ひます。自分の目標や夢の実現に向かひ、たくましく成長していつてほしいと願ひます。

学校は、子どもたちにとって、勉強はもちろんのこと、遊びや友達とのかかわりなど、「知・徳・体」について様々なことを学び、身に付けていく「学び舎」です。この学び舎をよりよく充実させていくために、

- 田園調布小学校が、
  - 子どもたちが誇りに思える、魅力ある学校
  - 子どもたち、保護者、地域に信頼される学校
  - 地域とともに歩む学校

としてこれからも進化し続けていけるよう教育活動を推進していきます。

本年度は、かねてからお伝えしてまいりました校舎改築工事が7月下旬より始まります。2学期からは東門や東昇降口が使えなくなり、プールの解体工事も始まる関係で校庭の使える範囲も狭くなります。このため運動会が6月開催となり、水泳指導も7月までとなる予定です。詳細は追ってお知らせいたします。また、学校だよりにつきましても、学校全体の様子を把握できるよう学年だよりを組み込む形で体裁を変えてお届けいたします。

一方で、本校は今年創立99周年を迎えます。来年の100周年行事等を見越して、校庭が使える1学期中に航空写真を撮ったり、企画を考えたりする準備も始めます。

引き続き、PTAや学校支援地域本部「でんしょう応援団」、おやじの会「DUO(田小ウルトラおやじーず)」、同窓会「青塔会」等、本校を応援して下さる保護者や地域の皆様と力を合わせて「よく学び よくあそび よりよく生きる 田小の子」の育成ができるよう教職員一同全力で取り組んでまいります。どうぞよろしくお願ひいたします。

### ★9日(火)の持ちもの (2~6年)

- ・防災頭巾
- ・洗濯ばさみ4個(ひも付)
- ・雑巾2枚(「上」・「下」と書いてください。)
- ・道具箱
- ・給食袋(ランチョンマット、マスク)
- ・筆記用具(鉛筆5本、赤青鉛筆、消しゴム、名前ペン、定規)
- ・下敷き ・連絡帳
- ・上履き袋(3年のみ)

※ ノートは学校で一括購入します。

### 保護者会について

4月9日(火) 14:20~	高学年 保護者会	◇2学年合同全体会 (14:20~ 体育館)
4月11日(木) 14:20~	中学年 保護者会	◇1・3・5年 学年全体会 (14:40~ 体育館)
4月12日(金) 14:20~	低学年 保護者会	学級保護者会(15:10~ 各教室) ◇2・4・6年 学級保護者会(14:40~ 各教室) 学年全体会 (15:10~ 体育館)

新年度最初の保護者会です。PTAの係決めがあります。御都合を付けていただき、御出席ください。



行事予定

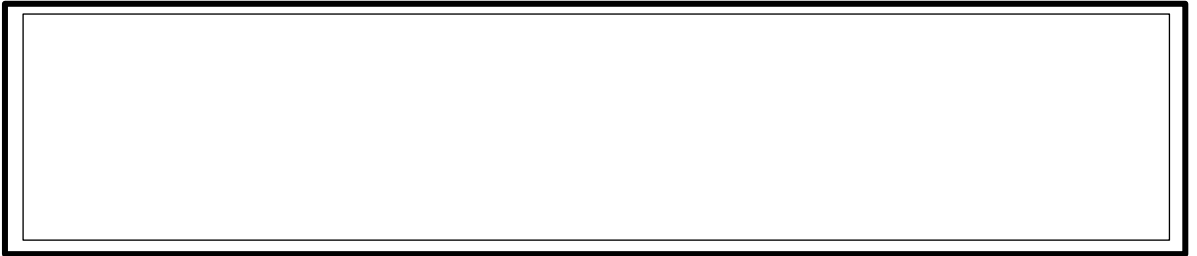

日	曜	朝	学校行事等	保健関係	1年	2年	3年	4年	5年	6年
8	月	始業式	始業式2~6年 入学式1年 SC							
9	火	高:運動遊びタイム 低中:学級の時間	給食始(1年以外) 保護者会(高)	計測 3年						
10	水		【特別午前】1年給食始	計測 4年						
11	木	学習タイム	保護者会(中)	計測 6年						
12	金	安全タイム	保護者会(低) SC	計測 2年						
13	土									
14	日									
15	月	全校朝会	委員会活動 SC	計測 5年						
16	火	読書タイム	消防写生会(雨天19日)(1, 2年)	内科 4年						
17	水	体育朝会	校長相談日 AM10:00-11:30	計測 1年						
18	木	学習タイム	歩行訓練(1年) 全国学力学習状況調査6年							
19	金	人権タイム	SC	内科 5年						
20	土									
21	日									
22	月	ようこそ	ようこそ1年生の会 クラブ活動 SC	内科 3年						
23	火	中:運動遊びタイム 低高:学級の時間	避難訓練(震災)	内科 6年						
24	水	委員会紹介集会	委員会紹介集会	視力 1年						
25	木	低:運動遊びタイム 中高:学級の時間	校長相談日 PM4:00-5:00	内科 1・2年						
26	金	学年・学級集会	大田区学習効果測定(4~6年) とうぶ移動教室説明会(6年) SC	視力 2年						
27	土									
28	日		ガーデンパーティ							
29	月		昭和の日							
30	火		【特別】1校時/全校集合写真・2校時クラス写真	心臓健診1年 10:30~						

※ SCは、スクールカウンセラーに御相談いただける日です。直接学校にお問い合わせください。

**校長相談日：AM (10:00~11:30) PM (16:00~17:00)**

御相談や御要望がございましたら、行事予定表中に記してあります校長相談日を御活用ください。上記の日程は出張等と重なっておりませんので、御連絡いただければ、ゆっくりお話をお伺いできます。どうぞよろしくお願いいたします。

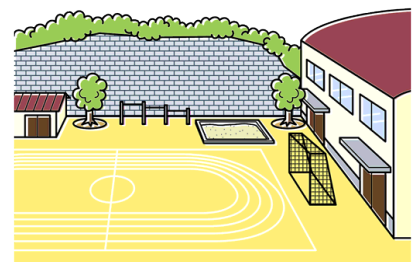

各学年からのお知らせ

<p>2年</p> <p><b>図工の持ち物について</b></p> <p>教科書 P.10、P.11「ひかりのプレゼント」で使用する材料を集めておいてください。5月の最初の図工で学習します。</p> <p>例：卵パック、透明空き容器、ビニール袋、CD ケース、ペットボトルなど 持ってくる日は、学級日よりお知らせします。</p> <p><b>筆記用具について</b></p> <p>※定規は準備ができ次第、筆箱に入れてください。</p> <p>★教育相談日のお知らせ</p> <ul style="list-style-type: none"> <li>・23日(火) 14:40～15:10</li> </ul> <p>※各教室にて行います。希望される方は、<b>16日(火)まで</b>に、連絡帳でお知らせください。</p>	<p>3年</p> <p>★教育相談日のお知らせ</p> <ul style="list-style-type: none"> <li>・1組…25日(木) 13:40～14:10</li> <li>・2組…23日(火) 14:30～15:00</li> <li>・3組…25日(木) 10:45～11:15</li> </ul> <p>※各教室にて行います。希望される方は、<b>16日(火)まで</b>に、連絡帳でお知らせください。</p>
<p>4年</p> <p>★教育相談日のお知らせ</p> <ul style="list-style-type: none"> <li>・1組…24日(水) 11:35～12:05</li> <li>・2組…25日(木) 14:25～14:55</li> <li>・3組…23日(火) 11:35～12:05</li> <li>・4組…22日(月) 11:35～14:05</li> </ul> <p>※各教室にて行います。希望される方は、<b>16日(火)まで</b>に、連絡帳でお知らせください。</p>	<p>5年</p> <p>★教育相談日のお知らせ</p> <ul style="list-style-type: none"> <li>・1組…24日(水) 8:55～9:25</li> <li>・2組…26日(金) 8:55～9:25</li> <li>・3組…23日(火) 13:40～14:10</li> </ul> <p>※各教室にて行います。希望される方は、<b>16日(火)まで</b>に、連絡帳でお知らせください。</p>
<p>6年</p> <p><b>★とうふ移動教室説明会</b></p> <p>4月26日(金) 14:45～15:45 場所：体育館</p> <p>★教育相談日のお知らせ</p> <ul style="list-style-type: none"> <li>・1組…18日(木) 13:50～14:20</li> <li>・2組…19日(金) 10:50～11:20</li> <li>・3組…19日(金) 13:50～14:20</li> </ul> <p>※各教室にて行います。希望される方は、<b>16日(火)まで</b>に、連絡帳でお知らせください。</p>	
<p><b>★新年度の委員会活動決定について(5, 6年)</b></p> <p>新年度が始まり、いよいよ15日から新しい委員会活動が始まります。それに向けて、委員会を10日に決定します。事前に、子どもたちと仕事内容を確認し、最後まで全員が責任を果たしていけるよう指導してまいります。極力、全員が揃った状態で決定したいと考えておりますので、御家庭でも体調管理を心がけ出席できるように、声を掛けていただくと助かります。</p>	

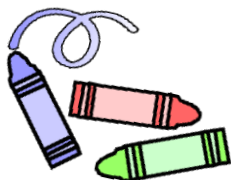

<年度初めの提出書類> \*9日に配布します。各書類の出席番号は、クラス替え名簿を御確認ください。

提出書類	注意事項	提出期日
保健調査票	表面の記入と押印、中の記入をしてください。(1・4年生は新規の用紙、その他の学年は継続の用紙となります。)	11日(木) 保健調査票用封筒に提出書類を全部入れて持たせてください。
家庭緊急連絡票	新規に作成していただきます。必要事項を記入してください。	
心臓検診調査票	1年生のみです。	
児童調査票	3・5年生は新規の用紙です。2・4・6年生は、昨年度のものを返却しますので、変更点を赤字で直してから再度提出してください。	
緊急災害時引取り人名簿作成について	災害時に引き取りに来られる方を記入して、提出してください。	
就学援助の申請書類	就学援助を申請しない場合でも提出してください。	12日(金)

★現在、「まなびポケット」の新年度準備を行っています。準備が完了するまでは、連絡帳が電話での欠席連絡をお願いいたします。