五組だより

令和５年４月６日（木）
大田区立入新井第一小学校
校長　執行　純子
五組　担任

今日から新学期です。みなさん、進級おめでとうございます！
今日の入学式で７名の１年生を迎えます。明日から新しい仲間を迎え、新しい気持ちで１年をスタートしましょう。

＜五組の担任、介添員、講師紹介＞

担任
介添員
講師
教員一同、力を合わせて頑張りますので、どうぞよろしくお願いします。

＜グループ＞

※学習内容によっては、学年別や課題別のグループ編成をして指導します。

＜生活班＞

※グループ、担任、及び生活班は、児童の実態等により、年度途中で変更する場合があります。

お知らせとお願い

☆新年度提出書類について（明日、配布いたします。）

①②**家庭緊急連絡票**と**児童調査票**は、奇数学年(1,3,5 年)は新規でのご記入を、偶数学年(2,4 年)は、赤で修正をして提出してください。奇数学年には、今までのものをお返ししますので、ご家庭で破棄してください。

③**災害時の児童引き取り登録票**は全員新規でご記入ください。

④**保健調査票**は、２年生以上は、赤で修正をして提出してください。

⑤**就学援助費受給申請調査書**は、希望する・しないにかかわらず、<u>全員提出</u>となっております。
希望される方は口座番号や押印を忘れずにお願いします。

⑥**学校だよりや PTA 広報誌などへの写真掲載承諾書**

以上６点の提出よろしくお願いいたします。全て提出の締め切りは４月１１日（火）です。

☆学期初めの持ち物

７日（金）	春休みの宿題（日課帳）、筆記用具、防災頭巾、雑巾２枚（紐付き）、着替え、道具箱、上履き（まだの人）、
１０日（月）	体育着、２～６年：給食袋（ランチョンマット・口拭きタオル） マスク（給食当番のみ）
１１日（火）	１年：給食袋（ランチョンマット・口拭きタオル）
１２日（水）	２～６年：音楽の教科書、音楽ファイル、楽器（鍵盤ハーモニカ・リコーダー）
１３日（木）	絵の具、図工着

※2～6 年生は１０日(月)から給食が始まります。　１年生は１１日(火)から給食が始まります。

☆持ち物について

・持ってくる前に、糊や色鉛筆、絵の具など**中身を確認してください。**

・図工着には、洋服と袋に「図工着」と、分かるように記名してください。名前はシールだとはがれてしまうので、直接書くか、縫い付けてください。学年も、新しい学年に直してください。

・手拭きタオルは１、２年生のみ使用します。手拭きタオル(組付き)も毎日持たせてください。

☆教科書について

新しい教科書を持ち帰ります。ご家庭で内容を確認しましたら、記名して学校に持たせてください。(学年によっては自分で記名したものを持ち帰ることがあります。)**音楽の教科書**は、２～６年生は保管している分の教科書を学校に持たせてください。

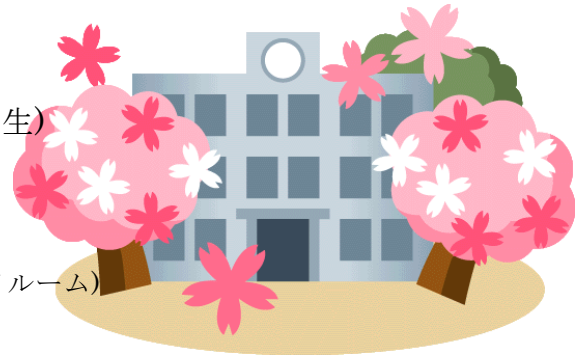

☆保護者会(全学年)　及び　連合移動教室説明会(4・5年生)

4月18日(火)　14:00～　全学年(体育館)

14: 30～　(五組プレイルーム)

15:00頃～4・5年生　移動教室説明会(五組プレイルーム)

＊児童は原則下校となります。

ご都合がつかない場合には、担任にご連絡ください。

4月の学習予定

朝の会	全　　体	日直による名前呼び、班の人数調べ、ハンカチ･ティッシュ調べ、体づくりの体操
国語	１年	絵本の読み聞かせ、スピーチ・自己紹介、日課帳、ひらがな
	２年	詩を読もう、手紙、自己紹介・インタビュー、日課帳、漢字
	３～５年	詩を読もう、手紙、自己紹介・インタビュー、日課帳、漢字
算数	１年	かず
	２年	大きな数（１００までの数)、個別学習
	３～５年	大きな数（１０００までの数、１億までの数)、
体育	全体	整列、準備運動、スポーツテスト練習（上体起こし、20m シャトルラン、ソフトボール投げ等)
音楽	全体 グループ	歌（季節の歌・校歌） リズム、楽器演奏（鍵盤ハーモニカ、キーボード、リコーダーの練習）
図工	全　　体	誕生日列車（似顔絵)、紙工作（はさみの練習）
生活単元	全　体 グループ	遠足事前学習、スウェーデン刺繍 学級開き（１学期のめあて、係、委員会の仕事など）
総合	３～６年	移動教室事前学習（4・5年)、和太鼓（4・5年)、タブレット（プログラミング）