大田区立入新井第一小学校改築工事　工事スケジュール

凡　例　：工　事　：校庭利用

令和６年１月修正

入新井第一小学校

年度：令和元年度（8月～3月）／令和２年度（4月～3月）／令和３年度（4月～3月）／令和４年度（4月～3月）／令和５年度（4月～3月）／令和６年度（4月～9月）／（10月～1月）

月：8月 8月 9月 10月 11月 12月 1月 2月 3月 4月 5月 6月 7月 8月 9月 10月 11月 12月 1月 2月 3月 4月 5月 6月 7月 8月 9月 10月 11月 12月 1月 2月 3月 4月 5月 6月 7月 8月 9月 10月 11月 12月 1月 2月 3月 4月 5月 6月 7月 8月 9月 10月 11月 12月 1月 2月 3月 4月 5月 6月 7月 8月 9月 10月 11月 12月 1月

工事ステップ

現状　STEP1　STEP2　STEP3　STEP4　STEP5

実例　工事仮囲い（志茂田中）

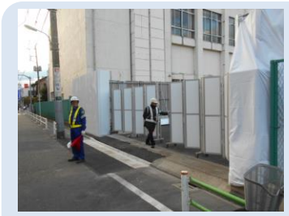
実例 工事用ゲート(大森第四小)

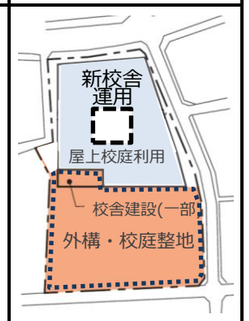

校舎

- 既存校舎利用
- 既存北校舎取壊し
- 既存南校舎利用
- 既存南校舎取壊し
- 外構・校庭整地　校舎建設（一部）
- 仮設校舎建設
- 仮設校舎利用
- 仮校舎取壊し
- 校舎改修[1階]
- 校舎・複合施設建設
- 新校舎運用

「ことば」の教室　「きこえ」の教室

- 既存教室利用
- エセナおおた内仮設教室利用期間（約49ヶ月）
- エセナ改修
- 校舎・複合施設建設
- 新校舎運用

体育館　給食室　プール

- 既存体育館・プール・給食室利用
- 既存建物取壊し
- 校舎・複合施設建設
- 新校舎運用

校庭

- 既存校庭利用(約2800㎡)
- 既存校庭利用(約1200㎡)
- 仮設校庭利用(約500㎡)　約４４か月
- 屋上校庭利用（約320㎡）

予定

- 仮設校舎工事着工
- エセナおおたへ引越し
- ことばときこえの教室
- 仮設校舎工事完了
- 仮設校舎へ一部引越し
- 新校舎工事着工
- 新校舎工事完了
- 新校舎へ引越し
- 外構・校庭工事着工
- 外構・校庭整地完了

※工程は変更となる可能性がございます。