

教室だよ

きたこうじや

令和6年 4月
大田区立北糀谷小学校
きこえ・ことばの教室
校長 細井 鏡子
〒144-0032 北糀谷 2-2-5
TEL/FAX 3 7 4 2-1 9 8 3

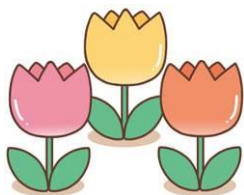

こどもたちの笑顔あふれる 魅力ある教室に！

北糀谷小学校長
細井 鏡子

木々の新芽、春の息吹は、こどもたちの新たなスタートを応援しているかのようです。

きこえ・ことばの教室に通う児童の皆さんも在籍学校での入学式・始業式を終え、新たな夢や希望で胸をいっぱいにくらませて、新学期のスタートを迎えたことと思います。

私は、本校に勤務して6年目となりました。きこえ・ことばの教室に通級しているこどもたちや保護者の皆様と、こんなに長くかかわることができて本当に幸せです。

今年度も、北糀谷小学校への通級指導をとおして、在籍学級で自信をもってコミュニケーションをとれるようにすることを目標に指導してまいります。こどもたち一人一人の困難さや悩みにしっかりと向き合い、保護者の皆様や在籍校との連携を深めながら、こどもたちの笑顔あふれる魅力ある教室にしていきます。引き続き、教室の取組にご理解とご協力をお願いいたします。

なお、通級する児童数は「きこえの教室」8名、「ことばの教室」25名(4月11日現在)となります。指導する教員は、きこえの教室2名、ことばの教室3名です。



4月

行事予定

5月

11日(木)保護者会(10:00~11:00)

15日(月)通級開始

詳しい開始日は、新担当者にご相談ください。

※25日(木)ことば専門相談(PM)

(多々良紘子先生)

※30日(火)都難言協全体研究会

▲印の日は、午前の通級がありません。

※印の日は、午後の通級がありません。

★印の日は、終日通級がありません。

○きこえの在籍校訪問は適宜行っています。

予定が変更する可能性があります。
変更あり次第連絡いたします。

[通級児童在籍学校訪問月間]

1日(水) ことばグループ学習(13:30~14:45)

★ 2日(木) おわかれの会(15:30~16:00)

★ 3日(金) 憲法記念日

★ 4日(土) みどりの日

★ 5日(日) こどもの日

★ 6日(月) 振替休日

※ 7日(火) 都難言協研究会(PM)

▲ 8日(水) きこえ専門相談(AM)
(池田 幸男先生)

9日(木) きこえグループ学習(13:45~15:00)

※14日(火) 都難言協専門研究会(PM)

15日(水) きこえ委託検査(PM)

24日(金) きこえ委託検査(PM)

今年度もよろしくお願ひいたします！！

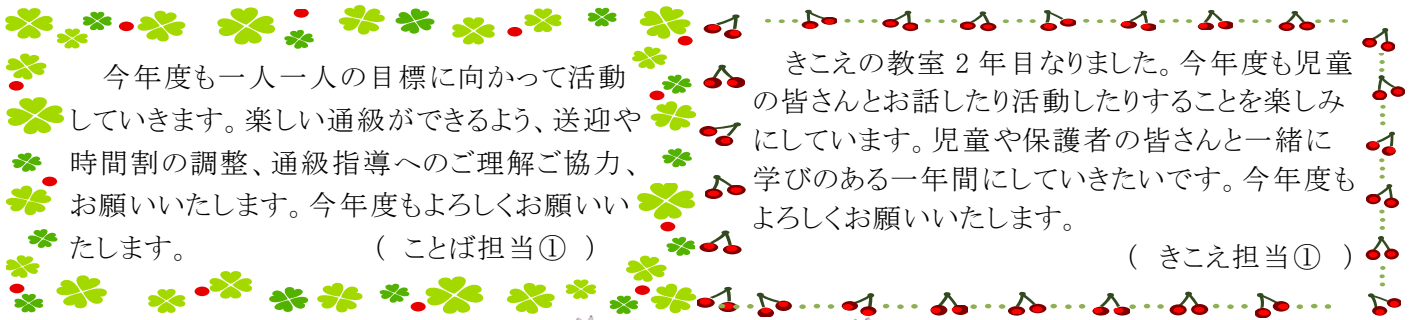

今年度も一人一人の目標に向かって活動していきます。楽しい通級ができるよう、送迎や時間割の調整、通級指導へのご理解ご協力、お願ひいたします。今年度もよろしくお願ひいたします。

(ことば担当①)

きこえの教室2年目になりました。今年度も児童の皆さんとお話したり活動したりすることを楽しみにしています。児童や保護者の皆さんと一緒に学びのある一年間にしていきたいです。今年度もよろしくお願ひいたします。

(きこえ担当①)

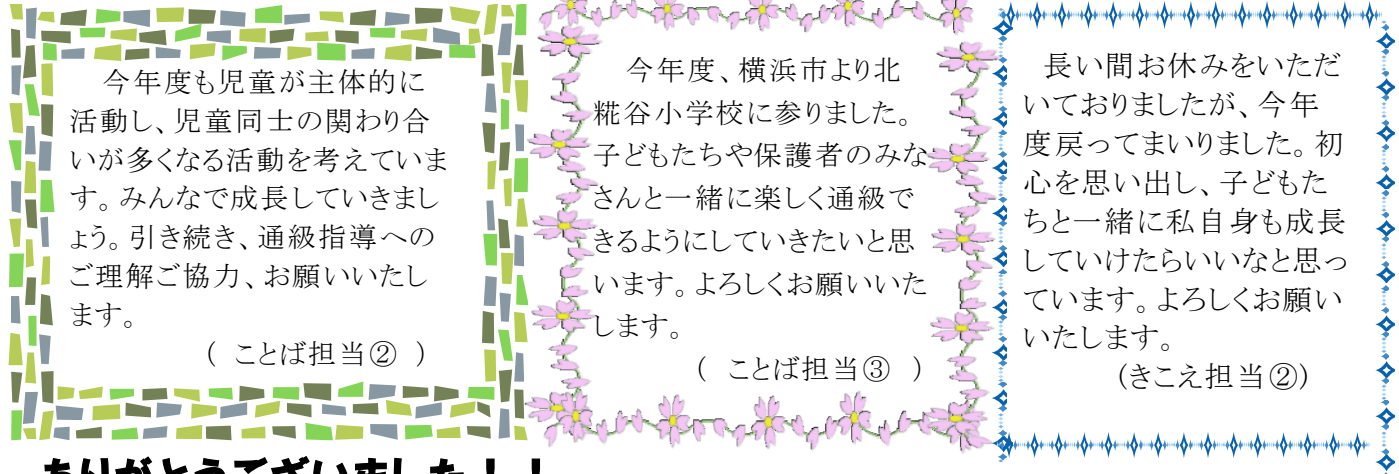

今年度も児童が主体的に活動し、児童同士の関わり合いが多くなる活動を考えています。みんなで成長していきます。引き続き、通級指導へのご理解ご協力、お願ひいたします。

(ことば担当②)

今年度、横浜市より北糀谷小学校に参りました。子どもたちや保護者のみなさんと一緒に楽しく通級できるようにしていきたいと思ひます。よろしくお願ひいたします。

(ことば担当③)

長い間お休みをいただひておりましたが、今年度戻ってまいりました。初心を思い出し、子どもたちと一緒に私自身も成長していけたらいいと思ひています。よろしくお願ひいたします。

(きこえ担当②)

ありがとうございました！！

昨年度まで、お世話になった2名の先生が異動されました。

ことばの担当4年間、きこえの担当で2年間の計6年間北糀谷小学校で過ごしました。いつもたくさん笑って楽しく学習したことが思い出です。まだ近くにいますので、どこかで見かけたときにはぜひ声をかけてください。

楽しい時間をありがとうございました。

季節の花や果物の写真を掲示すると「この花見つけた！」と目を輝かせて伝えてくれたり、練習して言えるようになった発音を共に喜び合ったりしました。ことばグループのみなさんとの話し合いやゲームも楽しかったです。在籍校の先生方、保護者の皆様、豊かな時間をありがとうございました。皆様に出会えて幸せです。どうぞお元気で。

◆通級にあたってのお願い◆

★遅刻や欠席の場合は、早めに連絡をお願いします。

★在籍学級を欠席の場合や在籍校が台風・インフルエンザ等で休校、学級閉鎖等になった場合は、通級指導もお休みとなりますので、連絡をお願いします。

★事故防止と安全のため、通級の行き帰りは保護者の付き添いを原則としています。

学校に到着後、教員室前まで保護者と児童そろってお越しください。

★防犯上の理由から、門が施錠されています。校庭側の西門(青色)にあるインターホンを押し、解除してもらってください。自転車の方は西側通用門(茶色)から入り、自転車置き場をご利用ください。体育館側の東門(緑門)が開いている場合は、自由に入出入りしてください。

★連絡帳は、当教室と保護者、在籍学級担任の三者でやりとりをいたします。連絡帳を活用して、児童の様子や成長などを知らせ合いたいと思ひます。ご協力の程よろしくお願ひいたします。

◆在籍学級の先生方へ◆

児童の在籍学校での行事等を確認するため、お手数ですが「年間行事予定」と「時間割」を一部ずつお送りください。

また、連絡帳のやりとりの際、毎月「学年便り」をいただけると助かります。

在籍学校訪問を5月に予定しております。通級児童についての情報交換をしたいと思ひます。訪問日時については後日、ご相談させていただきますので、よろしくお願ひいたします。

